

# Analyse von Motorradlärm in Baden-Württemberg

Zählstellenummer:	87485	Gerätenummer:	5485
SVZ-Nummer:	-	GPS-Koordinaten:	47.667983 9.584854
Straße:	L 333	zulässige Geschwindigkeit:	80
Kreis:	Bodenseekreis		
Zählzeitraum:	15.10.2020 bis 28.10.2020		
Richtung I:	Tett nang		DTV <sub>A,2019,GQ</sub>
Anzahl Pkw:	81.181	23% am Wochenende	-
Anzahl Motorräder:	1.183	31% am Wochenende	-
Anzahl Lkw+LkwA:	1.699	5% am Wochenende	-

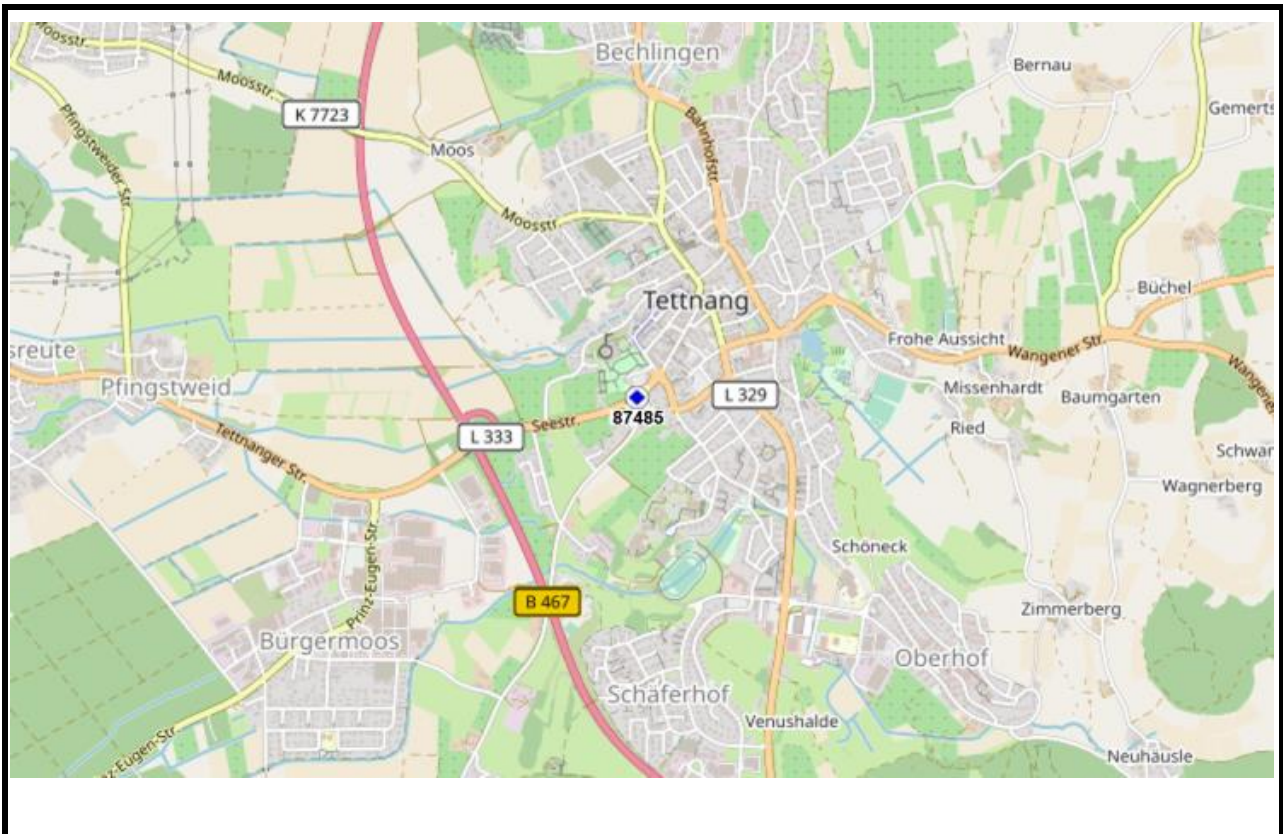

DTV<sub>A,2019,GQ</sub>: durchschnittl. Verkehr aller Tage des Jahres 2019, Gesamtquerschnitt

Bemerkungen:

Auftraggeber:



Ministerium für Verkehr  
Baden-Württemberg

Bearbeiter:



# Analyse von Motorradlärm in Baden-Württemberg

Zählzeitraum: 15.10.2020 bis 28.10.2020  
Ri I: Tettngang

Zählstellennr.: 87485  
Straße: L 333

## Zu Zählstelle 87485 nächstgelegene Wetterstation (Deutscher Wetterdienst)

Stations-ID: 6258  
Ort: Friedrichshafen-Unterraderach  
Höhe ü. NN: 461

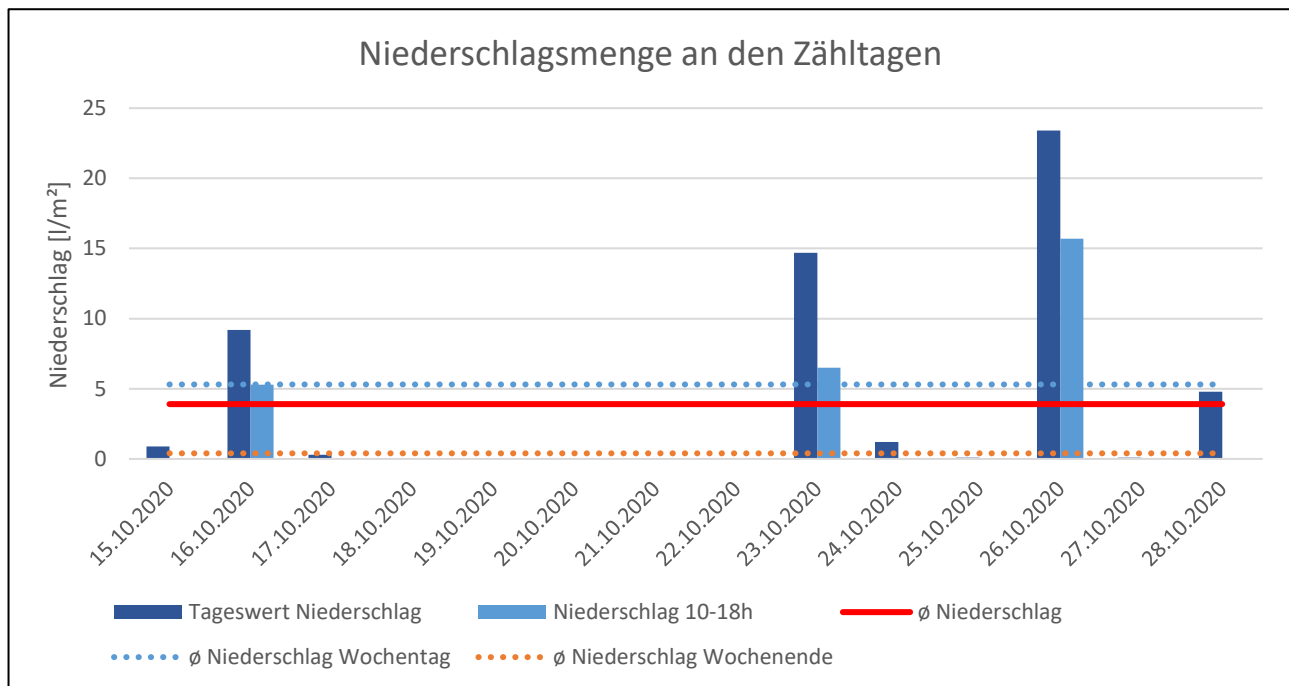

Auftraggeber:



Ministerium für Verkehr  
Baden-Württemberg

Bearbeiter:



# Analyse von Motorradlärm in Baden-Württemberg

Zählzeitraum: 15.10.2020 bis 28.10.2020  
 Straße: L 333

Kreis: Bodenseekreis  
 Ri I: Tett nang

Zählstellennr.: 87485  
 Gerätenr.: 5485

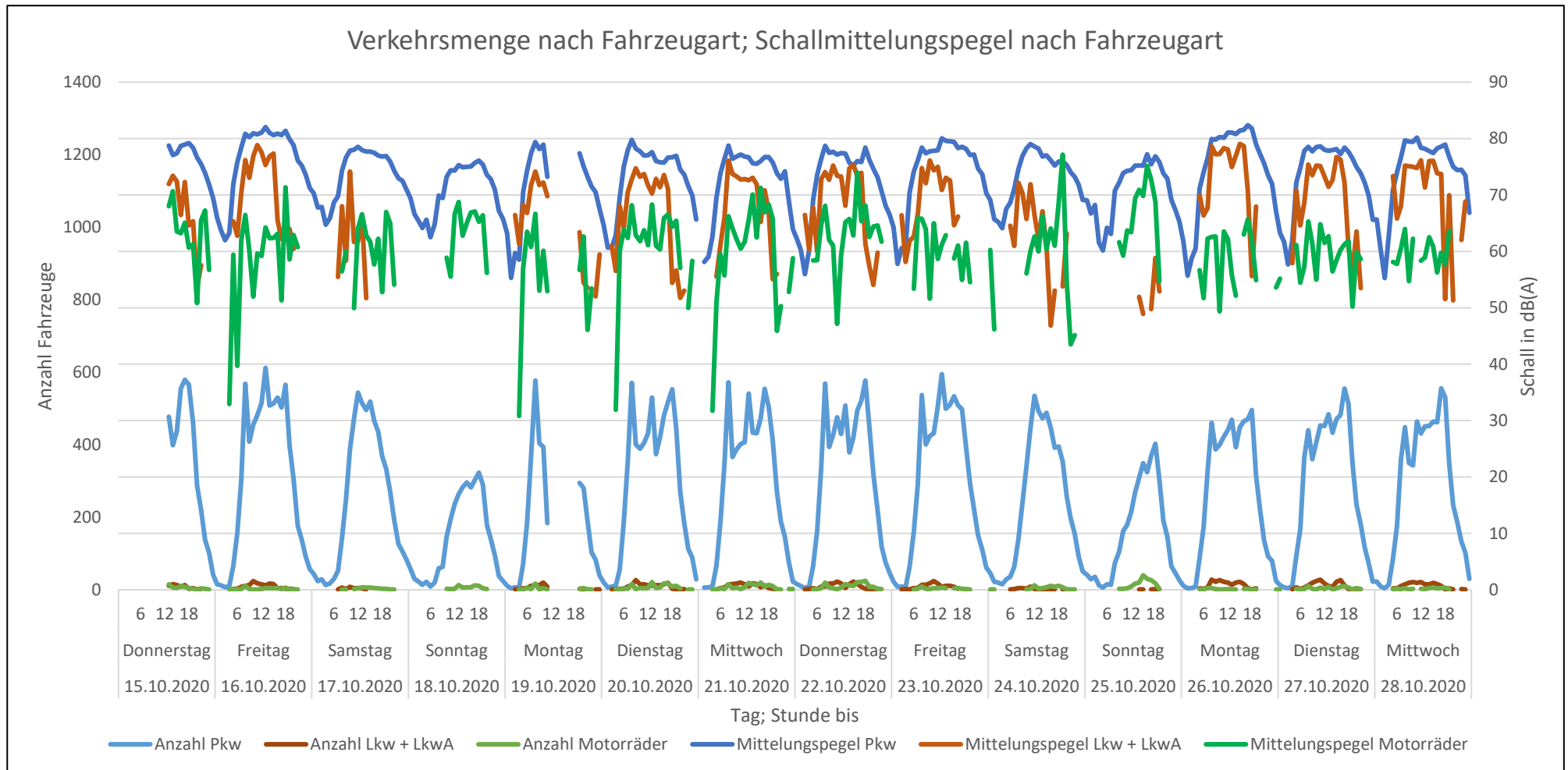

Auftraggeber:



Ministerium für Verkehr  
 Baden-Württemberg

Bearbeiter:



# Analyse von Motorradlärm in Baden-Württemberg

Zählzeitraum: 15.10.2020 bis 28.10.2020  
 Ri I: Tettngang

Zählstellennr.: 87485  
 Straße: L 333

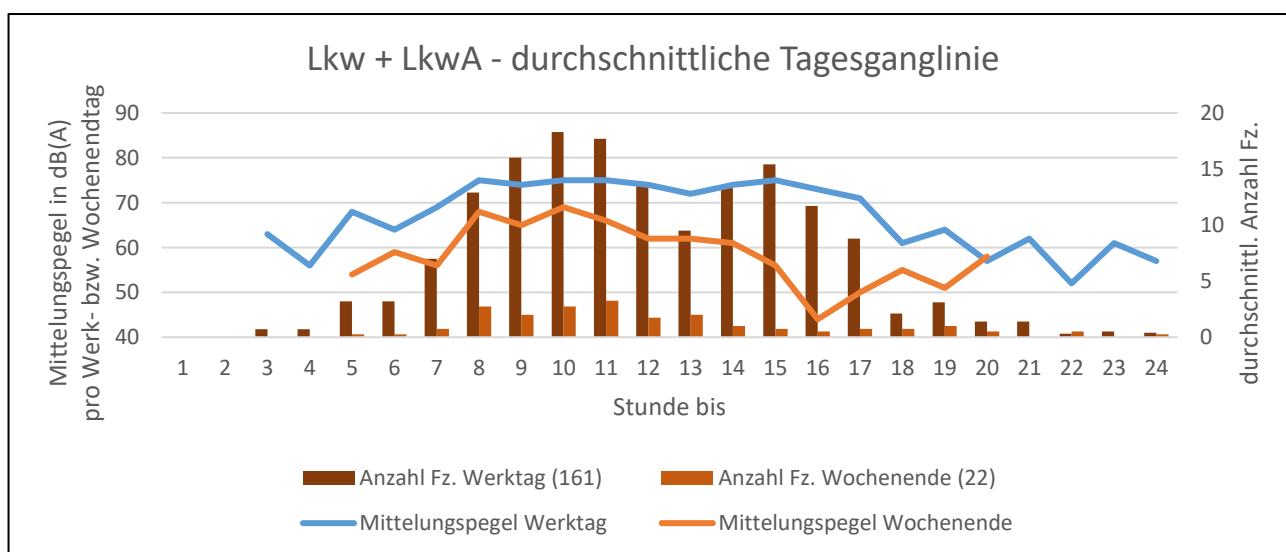
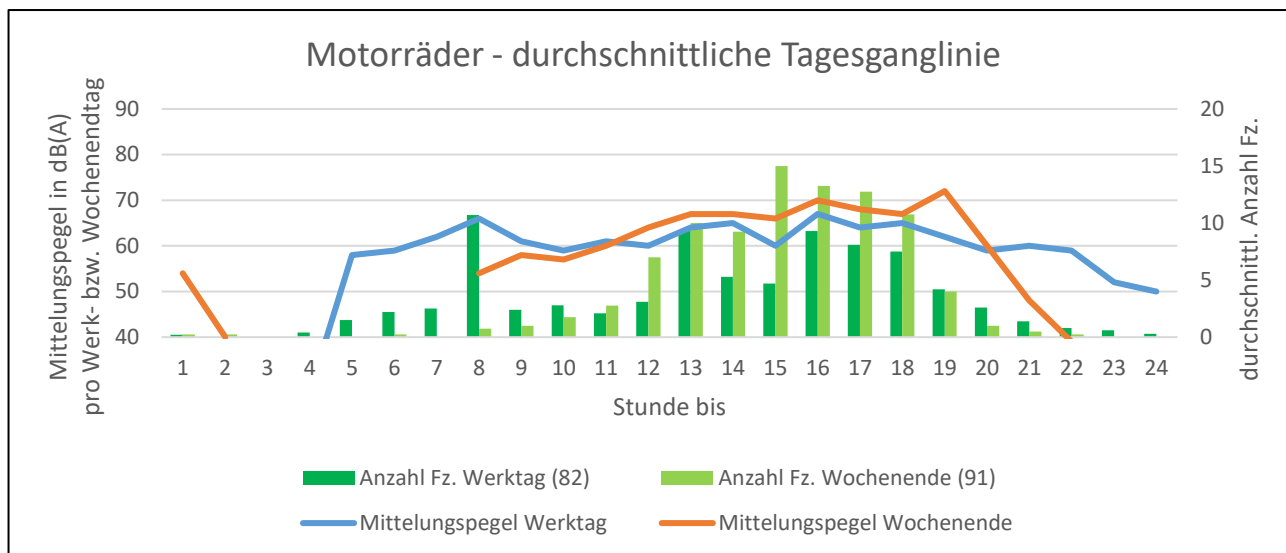
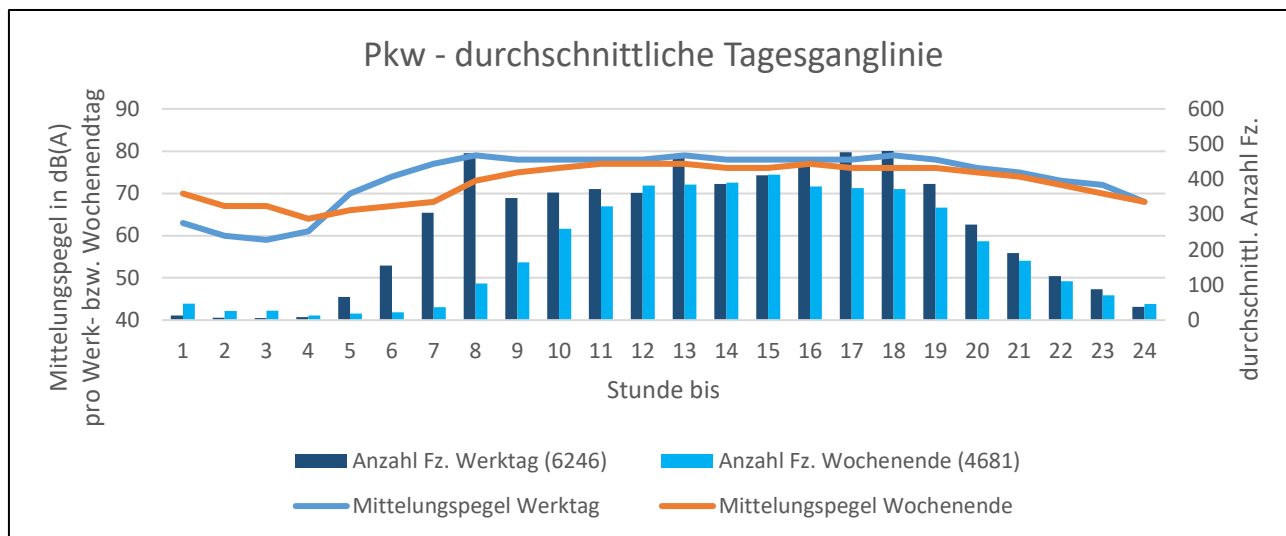

Auftraggeber:



Ministerium für Verkehr  
 Baden-Württemberg

Bearbeiter:



# Analyse von Motorradlärm in Baden-Württemberg

Zählzeitraum: 15.10.2020 bis 28.10.2020  
 Straße: L 333

Kreis: Bodenseekreis  
 Ri I: Tettang

Zählstellennr.: 87485  
 Gerätenr.: 5485

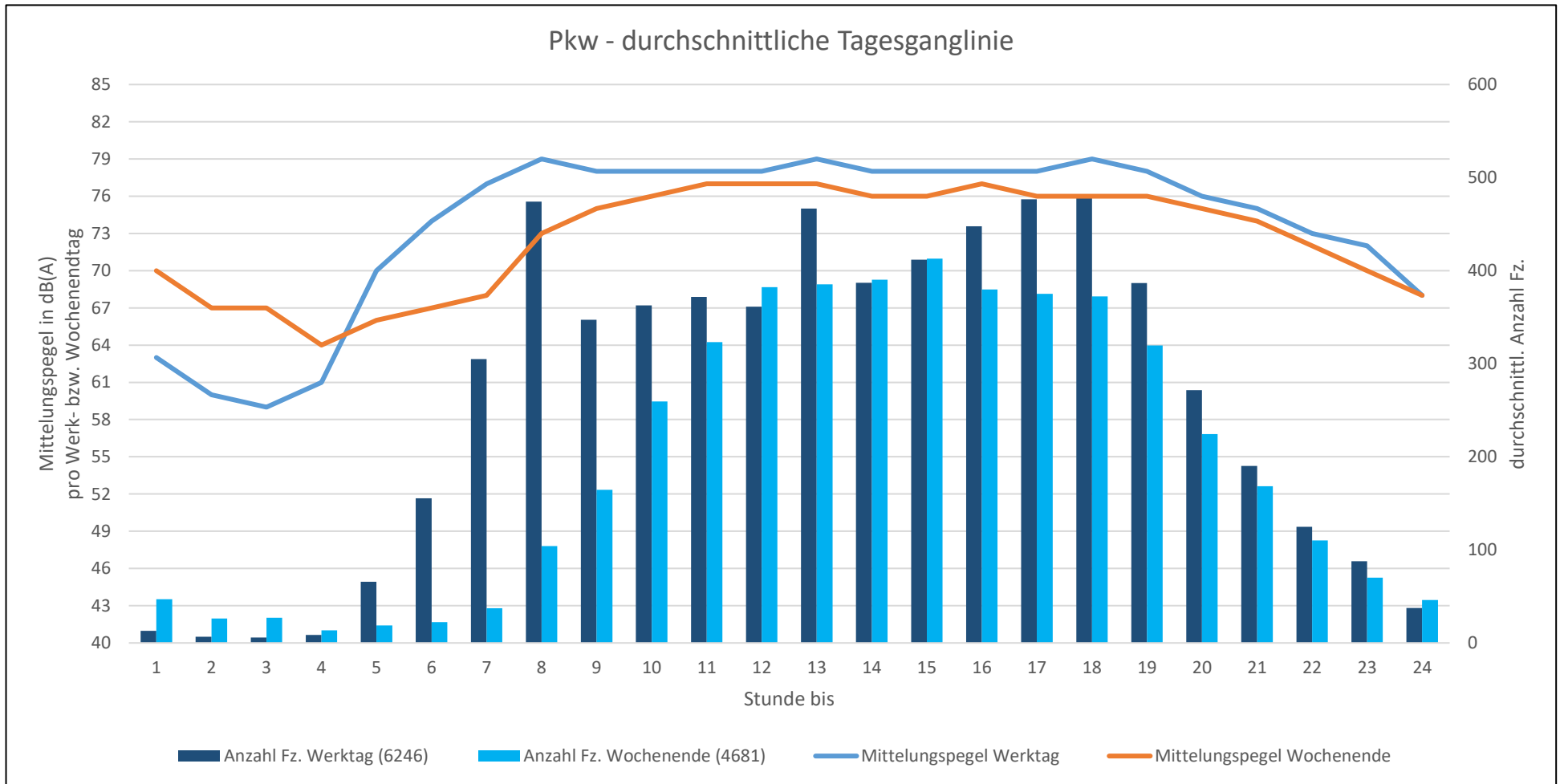

Auftraggeber:



Ministerium für Verkehr  
 Baden-Württemberg

Bearbeiter:



# Analyse von Motorradlärm in Baden-Württemberg

Zählzeitraum: 15.10.2020 bis 28.10.2020  
 Straße: L 333

Kreis: Bodenseekreis  
 Ri I: Tettang

Zählstellennr.: 87485  
 Gerätenr.: 5485

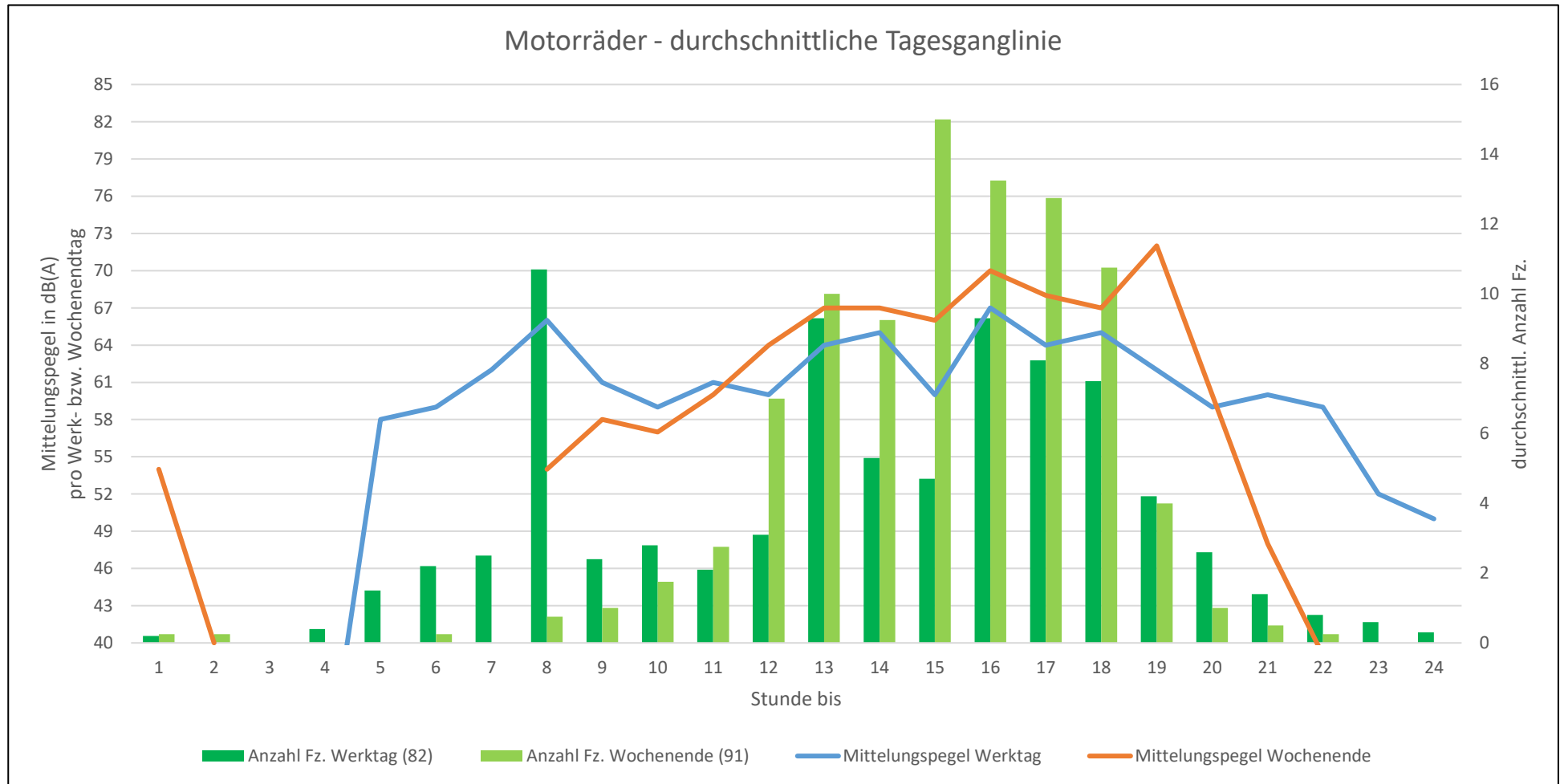

Auftraggeber:



Ministerium für Verkehr  
 Baden-Württemberg

Bearbeiter:



# Analyse von Motorradlärm in Baden-Württemberg

Zählzeitraum: 15.10.2020 bis 28.10.2020  
 Straße: L 333

Kreis: Bodenseekreis  
 Ri I: Tettang

Zählstellennr.: 87485  
 Gerätenr.: 5485

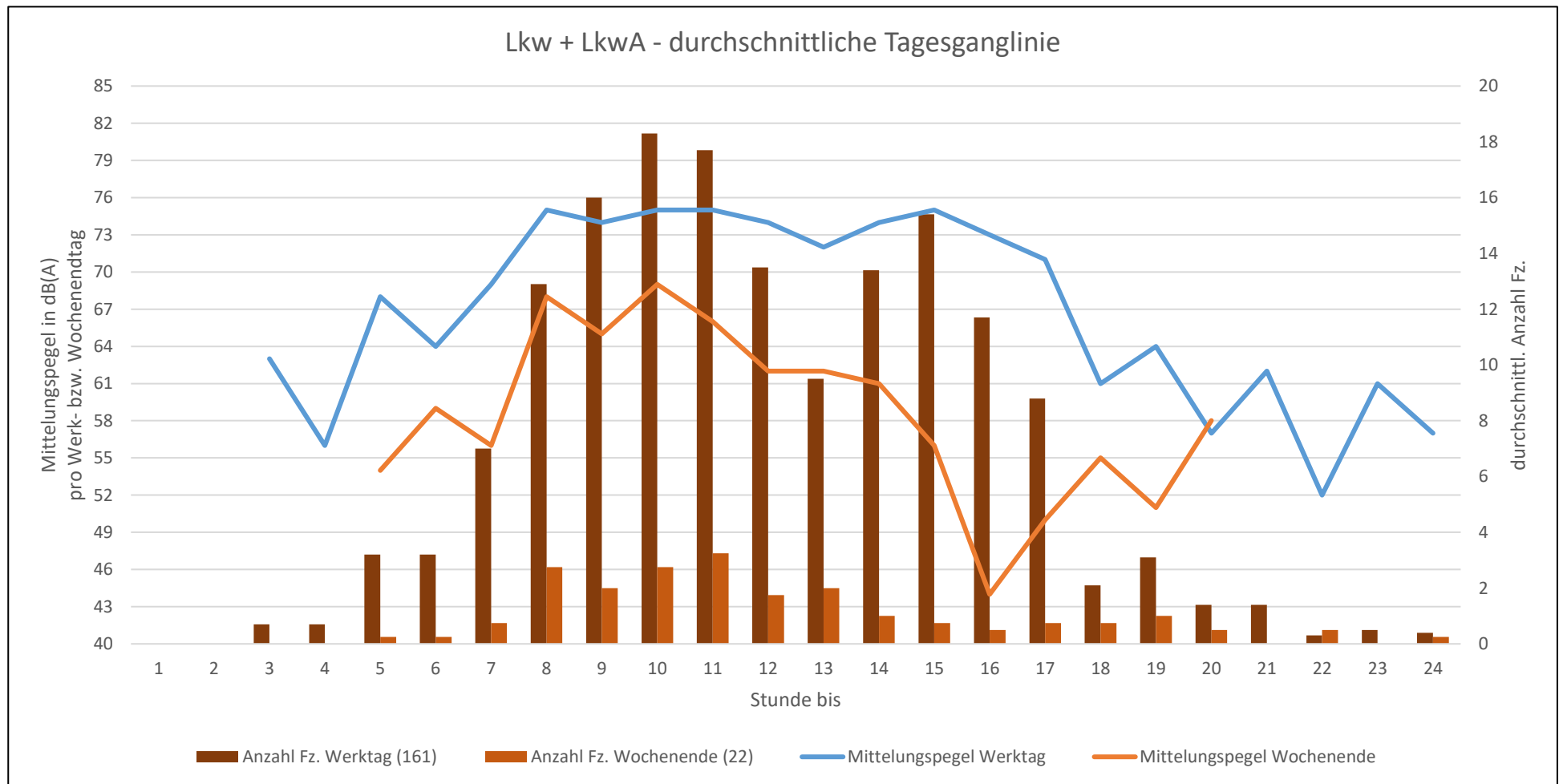

Auftraggeber:



Ministerium für Verkehr  
 Baden-Württemberg

Bearbeiter:



# Analyse von Motorradlärm in Baden-Württemberg

Zählzeitraum: 15.10.2020 bis 28.10.2020

Zählstellennr.: 87485

Ri I: Tettngang

Straße: L 333

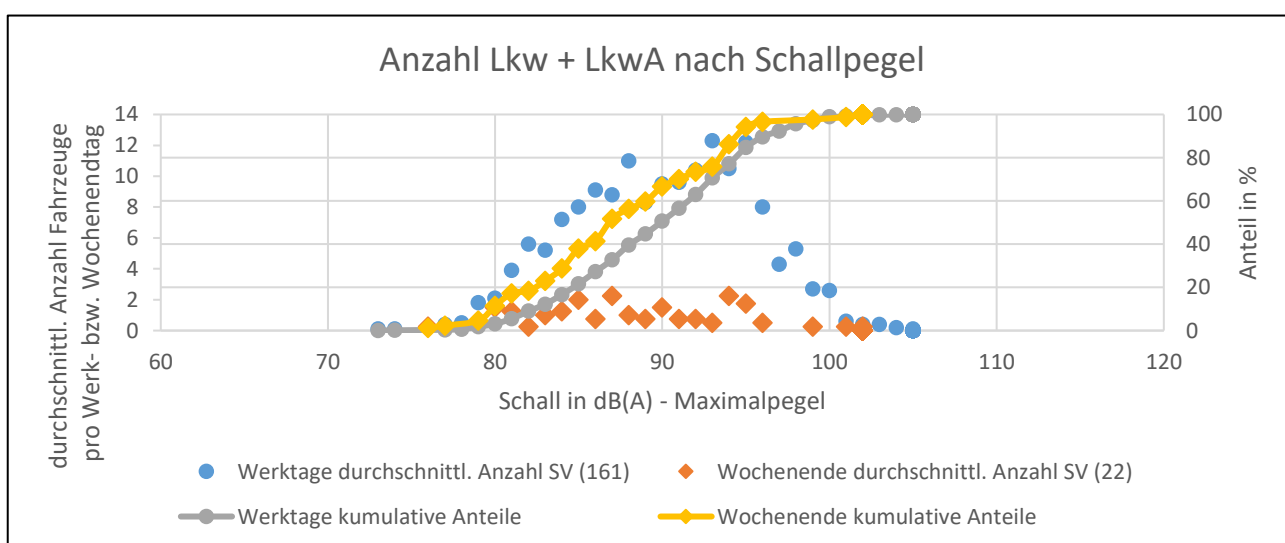
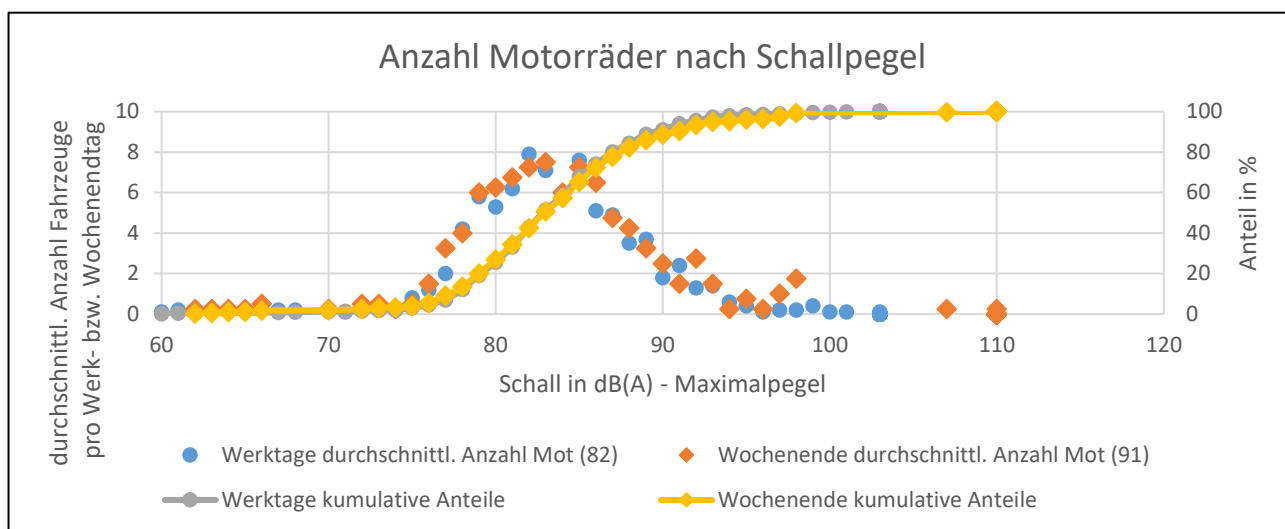
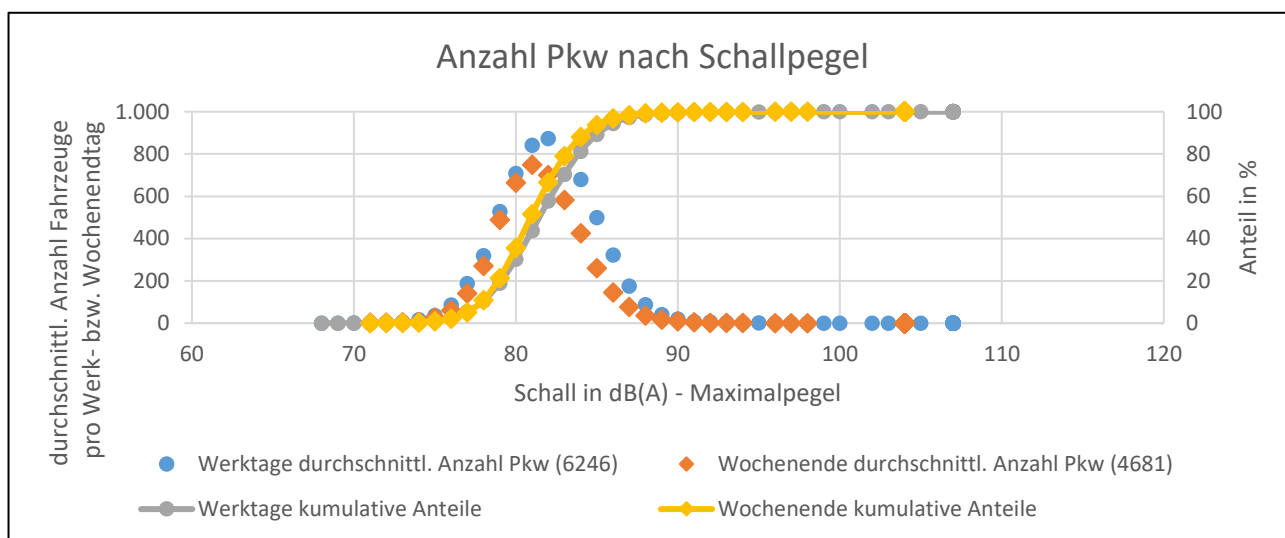

Auftraggeber:



Ministerium für Verkehr  
Baden-Württemberg

Bearbeiter:





# Analyse von Motorradlärm in Baden-Württemberg

Zählzeitraum: 15.10.2020 bis 28.10.2020  
 Straße: L 333

Kreis: Bodenseekreis  
 Ri I: Tettang

Zählstellennr.: 87485  
 Gerätenr.: 5485

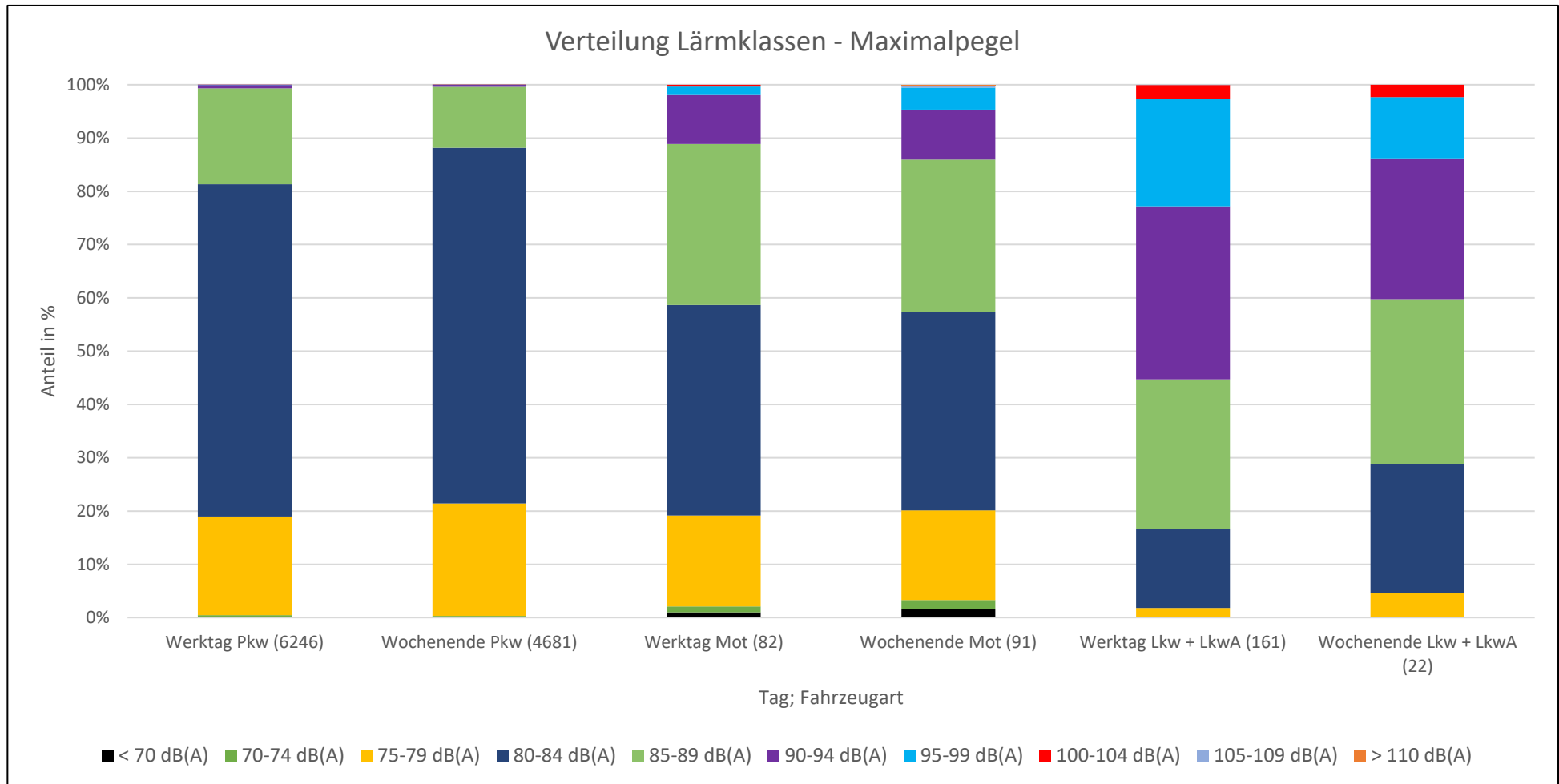

Auftraggeber:



Ministerium für Verkehr  
 Baden-Württemberg

Bearbeiter:



# Analyse von Motorradlärm in Baden-Württemberg

Zählzeitraum: 15.10.2020 bis 28.10.2020  
 Straße: L 333

Kreis: Bodenseekreis  
 Ri I: Tettang

Zählstellennr.: 87485  
 Gerätenr.: 5485

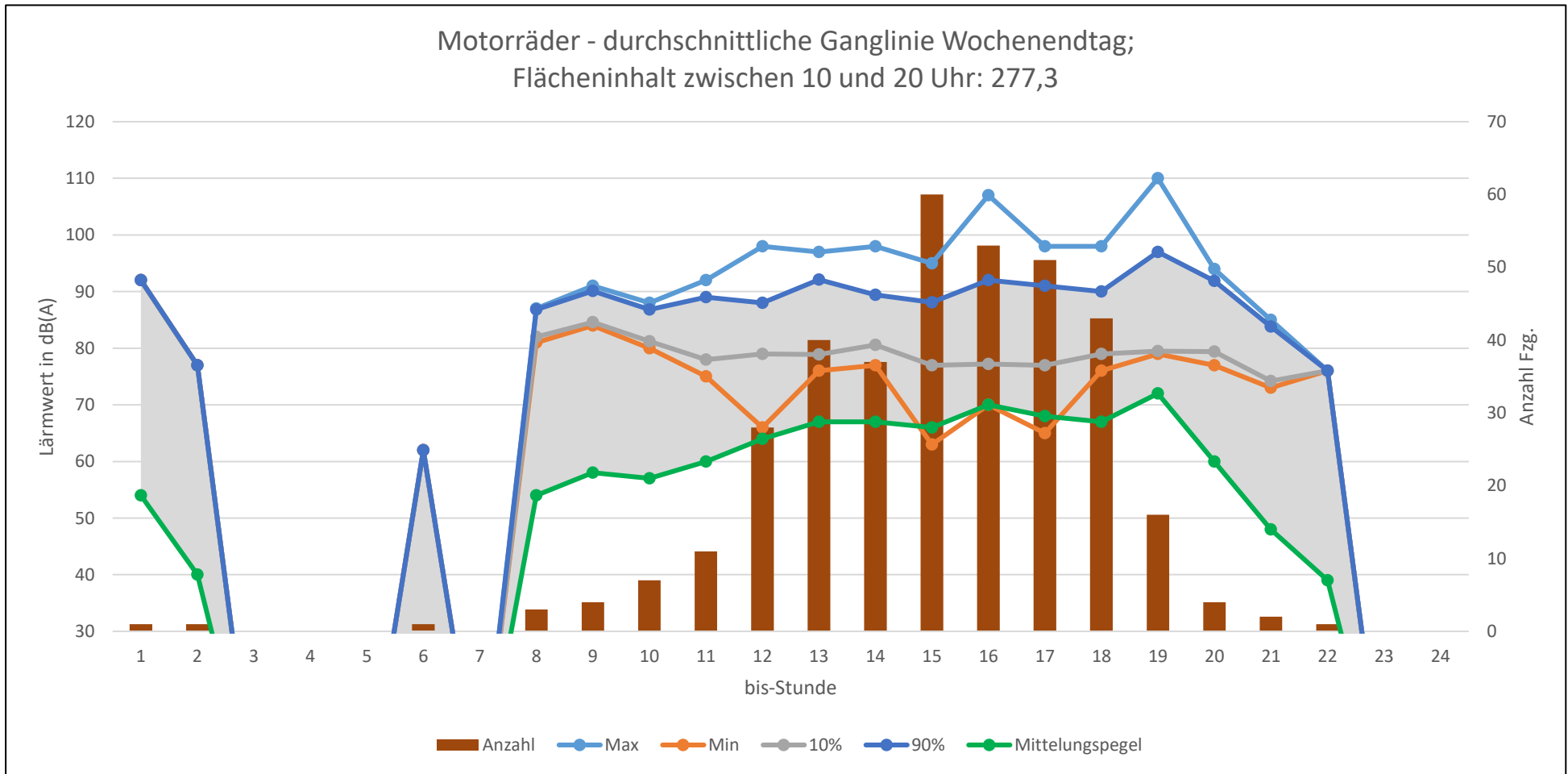

Auftraggeber:



Ministerium für Verkehr  
 Baden-Württemberg

Bearbeiter:



# Analyse von Motorradlärm in Baden-Württemberg

Zählzeitraum: 15.10.2020 bis 28.10.2020  
 Straße: L 333

Kreis: Bodenseekreis  
 Ri I: Tettang

Zählstellennr.: 87485  
 Gerätenr.: 5485

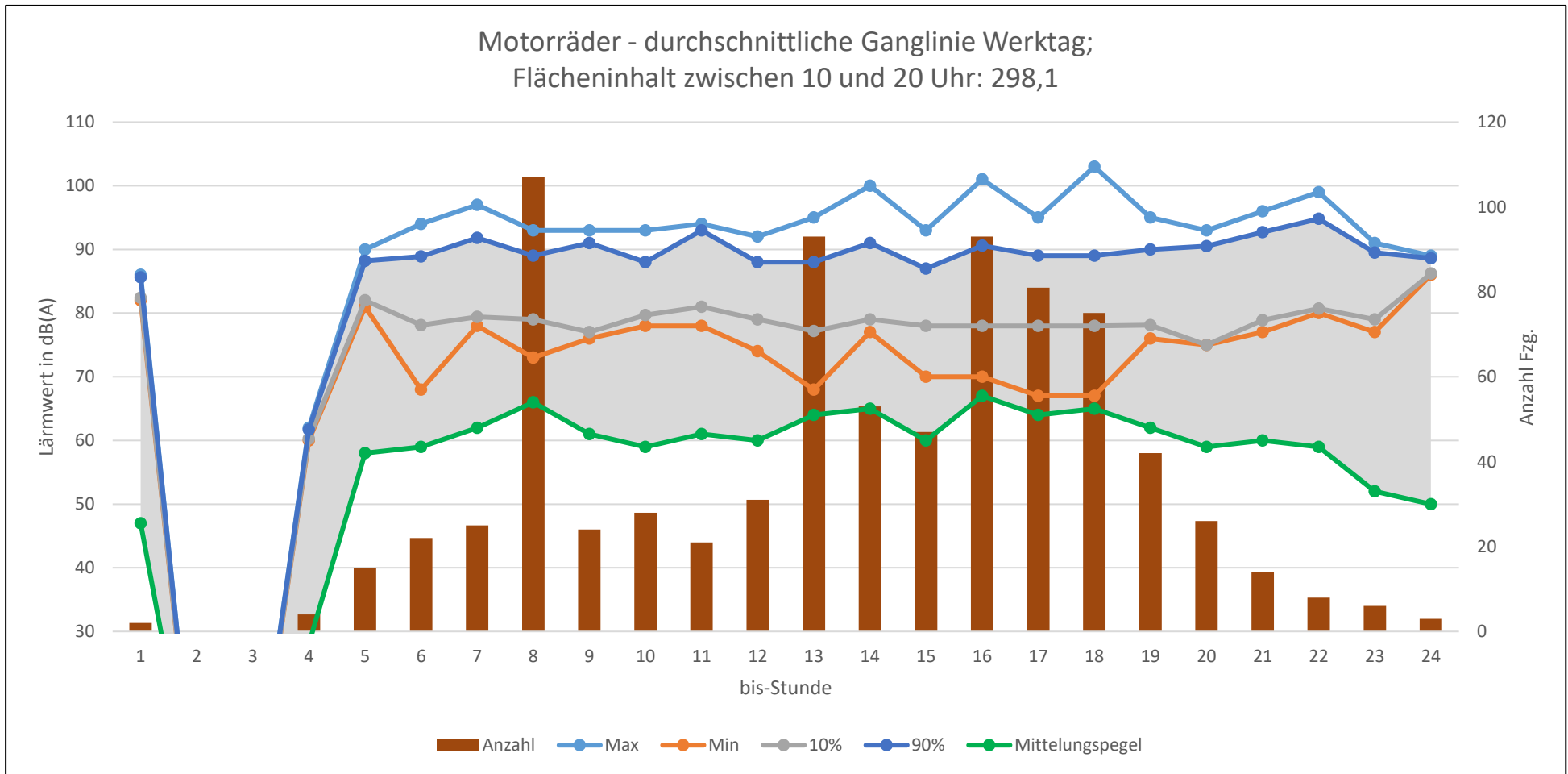

Auftraggeber:



Ministerium für Verkehr  
 Baden-Württemberg

Bearbeiter:



# Analyse von Motorradlärm in Baden-Württemberg

Zählzeitraum: 15.10.2020 bis 28.10.2020

Zählstellennr.: 87485

Ri I: Tettang

Straße: L 333

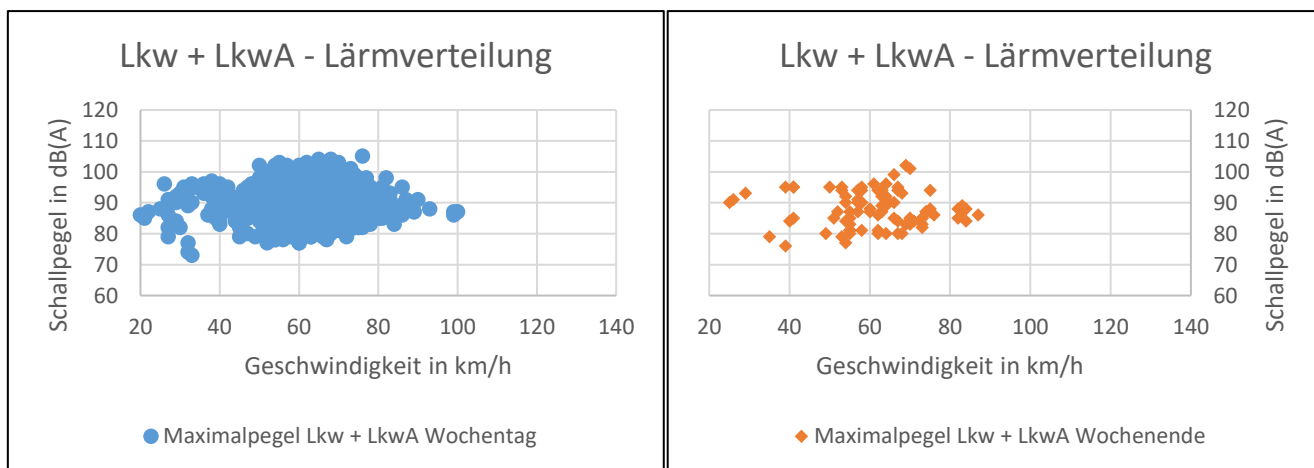
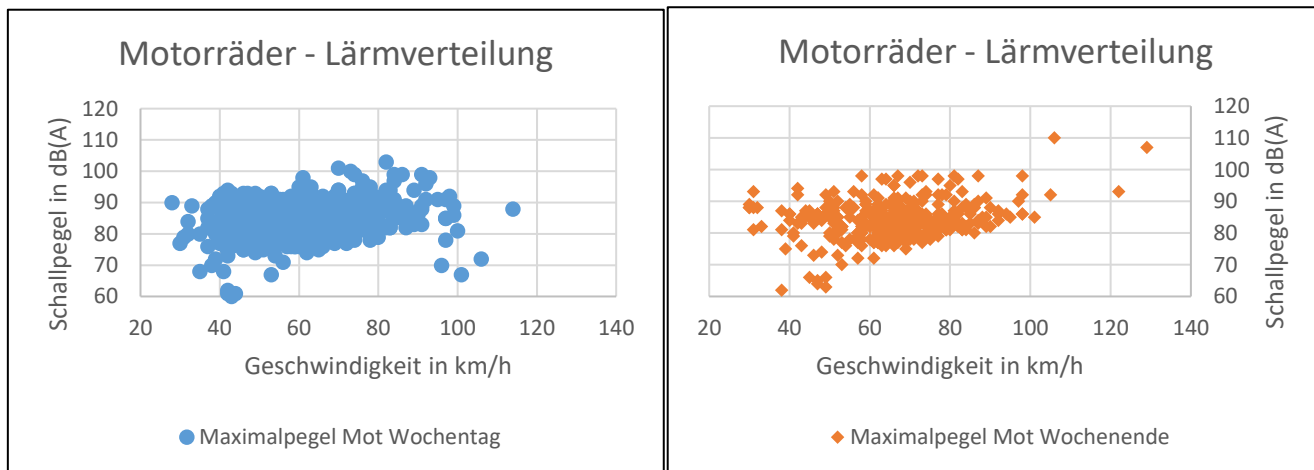
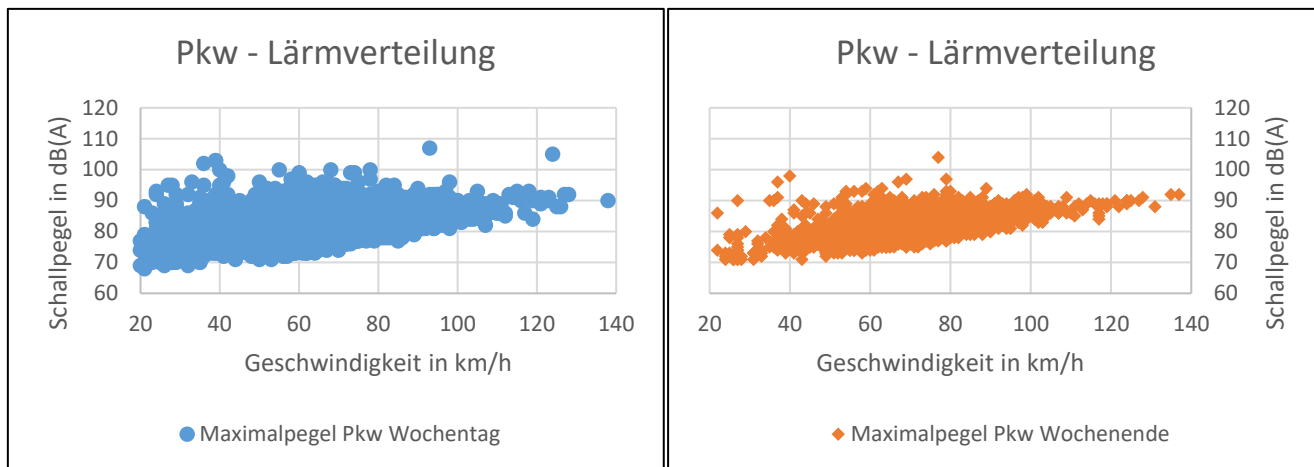

Auftraggeber:



Ministerium für Verkehr  
Baden-Württemberg

Bearbeiter:

